

# 工事指名願

HK에이치케이안전시스템(주) 공사지명원

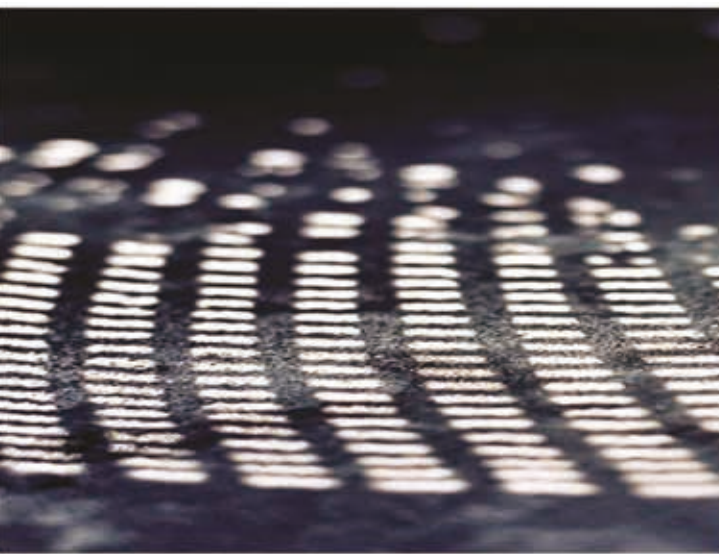

2021 ' Partner for your **Business**  
HK: Safety investment is a  
company which guides success business  
Best Partner & First Company



**HK** CONSTRUCTION SAFETY SYSTEM LTD CO.  
에이치케이안전시스템(주)



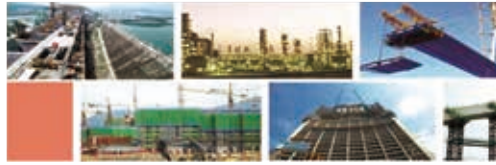

## 사업자등록증 (법인사업자)

등록번호 : 119-81-38186

법인명(단체명) : 에이치케이안전시스템(주)

대표자 : 오명자, 여봉구, 여인옥  
(각자대표)

개업연월일 : 2000년 05월 01일 법인등록번호 : 110111-1955355

사업장소재지 : 충청남도 아산시 음봉면 음봉로586번길 41-12

본점소재지 : 충청남도 아산시 음봉면 음봉로586번길 41-12

사업의종류 : 업태 건설제조도소매도소매서비스 종류 비계, 안전시설물철구조물가설재판매안전용품카설책임대

발급사유 :



E-MAIL : hksafe@hanmail.net

TEL : 041-533-3646, 041-533-3606

FAX : 041-532-3666

사업자 단위 과세 적용사업자 여부 : 여( ) 부(✓)

전자세금계산서 전용 전자우편주소 :

2018년 01월 10일

아산세무서장



NTS 국세청

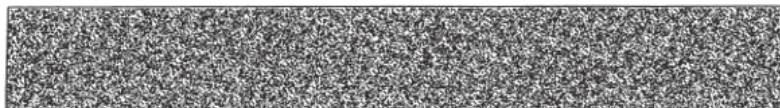





## 비계공사 주요실적

NO	업 체	현 장 명	계약일	공사기간	계약액	비고
1	삼성물산	평택 P2L 하층동편마감 해체철거 비계공사 4-2공구	2020.11.02	2020.11.02~2021.03.31	7,329,300,000	
2	삼성물산	평택 P2L 하층서편마감 해체철거 비계공사 3-2공구	2020.04.10	2020.04.10~2021.03.31	7,524,000,000	
3	삼성엔지니어링	화성전자 E PJT 폐수 중 S3-V라인 그린4동 비계	2020.04.02	2020.04.02~2020.10.27	463,780,900	
4	삼성엔지니어링	화성그린3동 17L 폐수처리장 방수 하자보수 비계	2020.04.02	2020.04.13~2020.12.31	67,367,300	
5	삼성엔지니어링	탕정 SDC QD-Display 크린룸 전환공사(환경) 중 QD-Display 비계설치해체공사	2020.02.12	2020.02.12~2021.01.31	1,611,170,000	
6	삼성물산	C-PJT 우회배관 공사 UT 우회 비계공사	2019.10.25	2019.10.25~2020.12.31	882,200,000	
7	삼성엔지니어링	SDC(탕정) 7,8L 초순수 Capa-up 중 7L 초대형 110K UPW 비계공사	2019.10.15	2019.10.15~2020.02.29	60,280,000	
8	삼성물산	평택 FAB2기 신축공사 비계 구조물 해체공사업	2019.03.08	2019.03.08~2020.10.16	3,945,700,000	
9	삼성엔지니어링	탕정 SDC V2 PJT 초순수 및 대기방지 중 A2,A3환경설비 소보수 비계공사	2018.08.01	2018.08.01~2019.03.31	119,850,500	
10	삼성엔지니어링	화성전자 E PJT 폐수 중 E-PJT 그린4동 비계설치 및 해체공사	2018.04.25	2018.04.25~2020.07.15	8,635,134,200	
11	삼성엔지니어링	천안 SDC A1 전환 환경시설 A1비계설치 해체공사	2018.01.12	2018.01.12~2018.06.30	259,691,300	
12	서브윈	화산대산 POE 200천톤 프로젝트(ISBL) 공사 비계공사	2017.08.29	2017.09.04~2019.02.28	1,529,165,000	
13	삼성엔지니어링	탕정 OLED 개보수공사 중 A2 개보수 비계설치, 해체공사	2017.03.17	2017.03.17~2019.09.15	2,330,784,500	
14	삼성물산	T-PJT 현장	2017.01	2017년~2018년	8,493,953,107	협력사 발주분
15	삼성물산	천안 DR	2017.01	2017년	37,672,800	협력사 발주분
16	삼성물산	삼성화재 천안사옥	2017.01	2017년~2018년	27,720,000	협력사 발주분
17	삼성엔지니어링	탕정 SDC V2 PJT 초순수 및 대기방지 중 비계설치공사-A	2016.10.24	2016.10.24~2017.11.30	3,531,049,500	
18	삼성엔지니어링	A3 Y-OCTA 추가마감공사 중 K-PJT 통합비계공사-A	2016.07.11	2016.07.11~2018.12.31	19,055,027,200	
19	삼성엔지니어링	SDC A3초순수-대기방지사설공사 A3 OCTA 15K 비계공사	2016.03.07	2016.03.07~2016.10.27	3,209,900,100	
20	삼성엔지니어링	A3 Project 통합비계 설치, 해체공사	2013.07.10	2013.07.10~2016.09.27	10,714,469,700	
21	CJ건설	CGV중계점 멀티플렉스 인테리어공사	2012.12.10	2012.12.10~2013.02.28	129,800,000	
22	GS건설(주)	GSC Revamping 2012 가설비계설치공사	2012.05.15	2012.05.17~2013.06.30	808,500,000	
23	현대건설	여수OIL탱크 -비계	2012.01.05	2012.01.05	334,968,480	
24	현대스틸산업	독도종합해양과학기지 구축공사 중 안전발판 설치 및 해체	2011.12.25	2011.12.25~2012.04.30	115,793,119	
25	현대스틸산업	DOCK WISE BLOCK공사 중 안전발판설치 및 해체	2011.12.25	2011.12.25~2012.04.30	373,233,528	
26	GS건설(주)	GSC VGOFCC PROJECT	2011.05.13	2011.05.16~2013.05.31	3,980,988,000	
27	GS건설(주)	No.1 PX Revamp Project	2011.04.19	2011.04.20~2011.01.31	387,200,000	
28	GS건설(주)	NO.3 HOU Project (SRU,HMP,UTILITY) 변경계약	2009.08.20	2009.07.15~2010.08.31	1,135,024,000	
29	GS건설(주)	NO.3 HOU Project (Off Site Area)	2008.10.01	2008.10.01~2010.08.31	2,636,355,700	
TOTAL					89,730,078,934	



## ■ 안전시설반 주요실적

NO	업 체	현 장 명	계약일	계약액	공사기간	비고
1	삼성물산	화성 S3-V Ph2 안전시설반	2020.04.11	1,224,709,200	2020.04.10~2021.02.28	
2	삼성엔지니어링	탕정 SDC N-PJT 안전시설반 용역	2019.12.02	635,800,000	2019.12.02~2020.12.31	
3	삼성물산	아산 DC 2차 안전시설반 용역	2017.10.17	399,817,000	2017.10.17~2019.09.30	
4	삼성물산	화성 E-PJT 안전시설반 B	2017.09.27	4,561,444,800	2017.09.01~2020.02.29	
5	삼성엔지니어링	탕정 SDC 신공장 건설공사 중 N-PJT 안전시설반 용역-A	2017.09.01	576,513,300	2017.09.01~2018.12.27	
6	삼성엔지니어링	A3 Y-OCTA 추가마감공사 중 K-PJT 안전시설반 용역-B	2016.12.29	99,877,900	2016.07.25~2017.03.31	
7	삼성물산	평택 P-PJT FAB 공사(1기) 안전시설반	2015.09.01	1,493,530,899	2015.09.01~2016.12.31	
TOTAL				8,991,693,099		

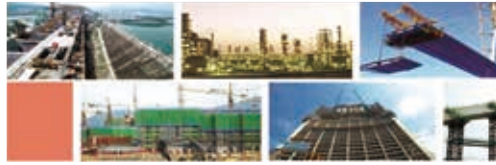

## 2020년 주요공사실적

NO	업 체	현 장 명	계약일	계약액	공사기간	비고
1	GS건설	남천 해리치자이(부산)	2020.12.16	79,563,000	2020.12.17~2023.01.31	
2	GS건설	영통자이(경기)	2020.12.10	53,822,000	2020.12.11~2022.08.31	
3	GS건설	광양센트럴자이(전남)	2020.12.10	88,335,000	2020.12.14~2022.08.28	
4	GS건설	아르테자이(경기)	2020.11.30	107,728,000	2020.12.01~2022.08.31	
5	대우건설	영흥공원푸르지오파크비엔	2020.11.30	1,272,152,448	2020.11.30~2023.06.30	
6	포스코건설	울산 변영로더샵 공동주택 신축사업	2020.11.13	731,372,400	2020.11.13~2023.06.30	
7	GS건설	무등산자이&어울림(광주)	2020.11.13	262,241,000	2020.11.14~2022.09.30	
8	삼성물산	평택 P2L 하층동편 마감 4-2공구	2020.11.02	7,329,300,000	2020.11.02~2021.03.31	
9	GS건설	신천센트럴자이(대구)	2020.10.27	113,132,000	2020.11.02~2022.08.31	
10	대우건설	아현푸르지오클라시티현장	2020.10.15	292,301,020	2020.10.15~2023.10.13	
11	롯데건설	마포풍농 복합타워 신축공사	2020.08.28	154,995,500	2020.08.29~2021.12.31	
12	삼성물산	평택 P2L 하층서편마감 해체철거 슬라이딩 난간대	2020.08.18	21,120,000	2020.08.17~2020.09.30	
13	대방건설	인천송도 1차(B1BL)	2020.08.11	1,078,000,000	2020.09.01~2023.05.31	
14	금강주택	양주회천 금강펜테리움 (A-22BL)	2020.08.10	1,044,959,580	2020.08.10~2023.01.31	
15	GS건설	증산2구역 주택재개발정비사업(서울) DMC센트럴	2020.06.30	158,058,000	2020.07.02~2021.12.31	
16	청광건설	청계2 오피스텔 신축공사	2020.06.29	74,470,000	2020.06.29~2021.06.30	
17	GS건설	의정부역 센트럴자이엔위브캐슬(경기)	2020.06.18	54,101,900	2020.06.18~2021.12.31	
18	GS건설	보라매자이(서울) 낙하물방지망	2020.04.23	51,475,480	2020.04.24~2021.10.31	
19	GS건설	웅천자이더스위트(전남) 낙하물방지망	2020.04.14	143,228,800	2020.05.01~2022.03.31	
20	삼성물산	화성 S3-V Ph2 안전시설반	2020.04.11	1,224,709,200	2020.04.10~2021.02.28	
21	삼성물산	평택 P2L 하층서편마감 해체철거 비계공사 3-2공구	2020.04.10	7,524,000,000	2020.04.10~2021.03.31	
22	GS건설	과천제이드자이(경기) 낙하물방지망	2020.04.09	100,398,000	2020.04.10~2021.10.31	
23	삼성엔지니어링	화성전자 E PJT 폐수 중 S3-V라인 그린4동 비계	2020.04.02	463,780,900	2020.04.02~2020.10.27	
24	GS건설	남산자이하늘채(대구) 낙방	2020.03.27	155,915,000	2020.04.06~2021.05.30	
25	GS건설	세종자이 e편한세상(세종) 낙방	2020.02.28	335,575,000	2020.03.02~2021.11.30	
26	GS건설	일산자이3차(경기) 낙방	2020.02.19	266,727,300	2020.03.01~2021.08.31	
27	삼성엔지니어링	탕정 SDC QD-Display 크린룸 전환공사(환경) 중 QD-Display 비계설치해체공사	2020.02.12	1,611,170,000	2020.02.12~2021.01.31	
28	GS건설	성남고등 S3블록 공공주택사업(경기) 낙방	2020.01.31	103,601,000	2020.02.01~2021.02.28	
29	삼성물산	판교 알파돔 6-1블럭 복합시설 신축공사	2020.01.16	1,257,540,339	2020.01.25~2021.09.30	
30	GS건설	광주역 자연엔자이(경기) 낙하물방지망	2020.01.06	126,625,000	2020.01.09~2021.04.30	
TOTAL				26,280,397,867		



## 2019년 주요공사실적

NO	업 체	현 장 명	계약일	계약액	공사기간	비고
1	GS건설	과천자이(경기) 낙하물방지망	2019.12.03	422,788,000	2019.12.05~2021.11.30	
2	삼성엔지니어링	탕정 SDC N-PJT 안전시설반 용역	2019.12.02	635,800,000	2019.12.02~2020.12.31	
3	포스코건설	송도 E5블록 주상복합사업(시공) 안전시설물	2019.11.20	497,200,000	2019.11.20~2023-01-10	
4	삼성물산	C-PJT 우회배관 공사 UT 우회 비계공사	2019.10.25	454,300,000	2019.10.25~2020.04.30'	
5	대보건설	화성동탄3 안전시설물 납품 설치 해체	2019.10.24	670,512,836	2019.10.24~2021.06.28	
6	삼성엔지니어링	SDC(탕정) 7,8L 초순수 Capa-up 중 7L 초대형 110K UPW 비계공사	2019.10.15	60,280,000	2019.10.15~2020.01.31	
7	서해종합건설	원주태장 B-1BL 아파트건설공사 2공구	2019.10.10	150,000,000	2019.10.21~2020.09.10	
8	삼성물산	강릉 안인화력 1,2호기 주제어동 및 터빈동 안전시설물 설치 공사	2019.08.27	472,685,400	2019.08.01~2023.03.15	
9	대우건설	송림파크푸르지오 현장 E/V안전난간대 2공구	2019.08.14	1,253,014,235	2019.08.14~2022.04.30	
10	KCC건설	안양 주상복합 중 안전시설물	2019.08.01	457,600,000	2019.08.01~2021.06.29	
11	(주)삼호	부산 해운대 노보텔 리모델링 공사	2019.08.01	398,542,989	2019.08.01~2020.05.26	
12	GS건설	비산자이아이파크(경기)	2019.07.25	716,404,000	2019.07.25~2021.09.30	
13	GS건설	안양씨엘포레자이(경기)	2019.06.18	645,736,000	2019.06.25~2021.02.28	
14	대우건설	영종 A12 공공지원 민간임대주택현장 1공구	2019.06.11	974,700,540	2019.06.11~2021.07.31	
15	신세계건설	하남덕풍 복합개발현장 안전시설물 설치 및 해체	2019.06.03	393,791,371	2019.06.03~2021.01.31	
16	대우건설	과천 푸르지오벨라르테 현장	2019.05.27	824,331,530	2019.05.27~2021.11.04	
17	롯데건설	2019년 안전가설재 연간단가	2019.05.01	916,757,765	2019.03.01~2020.02.28	
18	롯데건설	지스퀘어 개발사업 신축공사 낙하물방지망	2019.04.16	247,806,445	2019.04.17~2020.09.30	
19	동광건설	동광 비스타워 별내 신축공사	2019.04.15	687,500,000	2019.04.15~2020.08.31	
20	삼성물산	평택 FAB2기 신축공사 비계 구조물 해체공사업	2019.03.08	3,579,400,000	2019.03.08~2019.12.31	
21	동광건설	수원 호매실지구 오피스텔 신축공사	2019.03.08	152,900,000	2019.03.08~2020.05.25	
22	청광종합건설	청광플러스원 청계1 오피스텔 신축공사	2019.01.21	63,800,000	2019.01.21~2020.04.30	
23	금강주택	동탄 금강캐내리움 IX 타워 14-1BL	2019.01.04	2,293,500,000	2019.01.04~2021.04.30	
TOTAL				16,969,351,111		





## 2018년 주요공사실적

NO	업 체	현 장 명	계약일	계약액	공사기간	비고
1	청광종합건설	평택 청북 B-12BL 아파트건설공사 1공구 안전시설물	2018.12.20	97,900,000	2018.12.20~2019.11.17	
2	삼성물산	신정 2-1 재개발(시공) 안전시설물	2018.12.18	1,678,723,640	2018.12.20~2020.12.31	
3	롯데건설	보안전결이대 납품	2018.12.01	35,475,500	2018.12.01~2019.11.30	
4	에이치케이안전시스템(주)	배방초 천정텍스 교체공사	2018.11.21	92,386,290	2018.11.26~2019.03.04	
5	신영건설	국민은행 노원지점 신축공사 안전시설물 설치 해체공사	2018.11.15	156,200,000	2018.11.16~2019.12.31	
6	삼성엔지니어링	탕정 SDC V2 PJT 초준수 및 대기방지 중 A2,A3환경설비 소보수 비계공사	2018.08.01	109,579,800	2018.08.01~2019.03.31	
7	삼성물산	화성 E-PJT 낙하물방지망	2018.06.25	322,520,000	2018.06.25~2019.04.20	
8	금강주택	동탄 금강펜데이움 IX타워 14-1BL 중 토목공사 안전시설물공사	2018.06.19	414,040,000	2018.06.19~2019.04.30	
9	코오롱글로벌	H타워 신축공사 안전시설물	2018.06.10	121,000,000	2018.06.01~2019.05.21	
10	포스코건설	평택 지제2 지역주택조합 공동주택 신축공사 중 안전시설물공사	2018.05.10	1,287,000,000	2018.05.10~2020.08.05	
11	금강주택	화성동탄2 a77-2b 아파트 건설공사 19공구 중 안전시설물	2018.05.04	817,000,000	2018.05.04~2020.06.06	
12	삼성엔지니어링	화성전자 E PJT 폐수 중 E-PJT 그린4동 비계설치 및 해체공사	2018.04.25	5,837,845,200	2018.04.25~2020.01.31	
13	GS건설	DMC에코자이(서울) 낙하물방지망	2018.03.26	423,617,000	2018.03.27~2019.12.31	
14	GS건설	신촌 그랑자이(서울) 낙하물방지망	2018.03.25	627,449,000	2018.03.26~2019.10.31	
15	롯데건설	18년 안전가설재 년간단가	2018.03.07	307,204,480	2018.03.01~2019.02.28	
16	GS건설	신길센트럴자이(서울) 낙하물 방지망	2018.02.23	369,515,000	2018.02.26~2020.02.29	
17	세원건설	강릉 입암동 공동주택 공사중 안전시설물 설치해체공사	2018.02.07	463,900,000	2018.02.07~2019.05.21	
18	삼성엔지니어링	천안 SDC AI 전환 환경시설 A1비계설치 해체공사	2018.01.12	259,691,300	2018.01.12~2018.06.30	
19	삼성엔지니어링	탕정 SDC 신공장 건설공사 중 N-PJT 추락방지망 설치공사(B Zone)	2018.01.04	1,030,000	2018.01.04~2018.12.31	
TOTAL				14,451,746,710		



## 2017년 주요공사실적

NO	업 체	현 장 명	계약일	계약액	공사기간	비고
1	풍림산업	아주대간호대학 낙하물방지망	2017.12.13	15,174,720	2017.12.13~2018.05.30	
2	포스코건설	용인 동천3지구 공동주택 신축공사	2017.11.24	937,767,569	2017.11.24~2020.03.31	
3	(주)한양	세종 4-1 L3BL APT	2017.10.30	33,542,300	2017.10.30~2018.03.31	
4	삼성물산	아산 DC 2차 안전시설반 용역	2017.10.17	399,817,000	2017.10.17~2019.09.30	
5	삼성물산	화성 E-PJT 안전시설반 B	2017.09.27	4,561,444,800	2017.09.01~2020.02.29	
6	삼성엔지니어링	탕정 SDC 신공장 건설공사 중 N-PJT 안전시설반 용역-A	2017.09.01	576,513,300	2017.09.01~2018.12.27	
7	서브윈	화학대산 POE 200천톤 프로젝트(ISBL) 공사 비계공사	2017.08.29	1,729,200,000	2017.09.04~2018.07.31	
8	서브윈	화학대산 POE 증설투자공사 중 안전시설물	2017.08.07	393,514,000	2017.08.07~2018.08.31	
9	삼성엔지니어링	탕정 SDC 신공장 RPP 가설웬스 설치공사(A구간)	2017.07.03	301,499,000	2017.07.03~2018.03.05	
10	현대건설	대미평택속소시설 기타/안전시설물 설치/해체	2017.05.29	342,100,000	2017.05.29~2019.04.14	
11	삼성물산	녹번1-2재개발아파트 안전시설물 설치공사	2017.04.28	1,527,821,218	2017.04.17~2018.12.31	
12	GS건설	마포자이3차 낙하물방지망	2017.03.29	334,372,000	2017.04.01~2018.12.31	
13	현대건설	디에이치 아너힐즈 기타/안전시설물 설치/해체	2017.03.20	2,270,228,871	2017.03.20~2019.08.30	
14	삼성엔지니어링	탕정 OLED 개보수공사 중 A2 개보수 비계설치, 해체공사	2017.03.17	2,340,511,800	2017.03.17~2019.02.28	
15	GS건설	신반포자이(서울) 낙하물방지망	2017.03.16	234,576,000	2017.03.17~2018.06.30	
16	대우건설	포일센트럴푸르지오현장 낙하물방지망 외 자재	2017.03.16	923,795,840	2017.03.16~2019.11.30	
17	청광종합건설	당진시 읍내동 주상복합 아파트 신축공사	2017.02.15	30,350,000	2017.02.15~2017.09.30	
18	GS건설	상동스카이뷰 자이(경기) 낙하물방지망	2017.02.10	163,648,000	2017.02.13~2018.08.31	
19	대우건설	세운 6-3 2공구 현장 낙하물방지망 1단 외 자재	2017.01.06	912,069,950	2017.01.06~2019.04.25	
20	현대건설	힐스테이트 동탄	2017.01.03	1,658,454,647	2017.01.03~2019.02.10	
TOTAL					19,686,401,015	

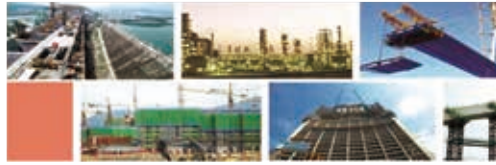

## 2016년 주요공사실적

NO	업 체	현 장 명	계약일	계약액	공사기간	비고
1	대우건설	KT을지로호텔현장 추가계약	2017.11.29	126,216,442	2017.11.29~2018.06.03	
2	대우건설	송파법조타운푸르지오현장 추가계약	2017.11.27	144,394,800	2017.11.27~2017.01.31	
3	삼성물산	아산 T-PJT 기타안전시설물	2016.12.21	595,158,900	2018.06.08~2018.06.15	
4	대우건설	일산푸르지오현장 낙하물방지망 외 자재	2016.11.21	111,471,525	2016.11.21~2018.10.10	
5	현대건설	세종 더샵 힐스테이트 이동식헬스	2016.11.09	28,187,500		
6	현대BS&C	현대센앤빌 동해 파크힐 신축공사 중 안전시설물	2016.11.08	335,743,420	2016.11.08~2018.08.31	
7	삼성엔지니어링	당정 SDC V2 PJT 초준수 및 대기방지 중 비계설치공사-A	2016.10.24	3,531,049,500	2016.10.24~2017.11.30	
8	삼성엔지니어링	A3 Project 통합비계 설치, 해체공사	2016.09.27	4,478,299,100		
9	(주)서브원	아워홈 제주물류센터 신축공사	2016.09.19	21,780,000	2016.09.20~2016.10.31	
10	일신건설	동두천2차 일신건설 휴먼빌 아파트 신축공사	2016.09.08	380,000,000	2016.09.08~2018.02.28	
11	대우건설	세종시 P3블럭 공동주택현장 발코니 안전난간대 외 자재	2016.08.26	20,081,050	2016.08.26~2017.04.30	
12	삼성물산	개포주공2 재건축 2공구	2016.08.09	1,188,119,680	2016.08.09~2018.12.31	
13	삼성물산	개포주공2 재건축 2공구 추가	2016.08.09	1,363,569,018	2018.04.25~2018.05.10	
14	삼성엔지니어링	A3 Y-OCTA 추가마감공사 중 K-PJT 안전시설반 용역-B	2016.07.25	997,877,900	2016.07.25~2017.11.06	
15	삼성엔지니어링	A3 Y-OCTA 추가마감공사 중 K-PJT 통합비계공사-A	2016.07.11	19,055,027,200	2016.07.11~2019.02.28	
16	현대건설	힐스테이트 당진2차현장	2016.05.30	1,306,842,405	2016.05.31~2018.02.28	
17	동광건설	화성 남양뉴타운 공동주택신축공사 중 안전시설물	2016.05.16	427,000,000	2016.05.16~2018.04.20	
18	풍림산업	신당동 동원프라자 증축공사	2016.05.13	12,566,400	2016.05.15~2016.08.15	
19	대우건설	KT을지호텔현장 낙하물방지망 외 자재	2016.05.02	384,714,715	2016.05.02~2018.06.03	
20	현대건설	힐스테이트 운정	2016.04.29	32,076,000	2016.05.02~2018.07.10	
21	(주)한양	순천선평 3지구 아파트 건설공사 1공구 중 안전시설물	2016.04.28	267,518,141	2016.04.28~2017.09.30	
22	대우건설	일산푸르지오현장 낙하물방지망 외 자재	2016.04.20	876,143,620	2016.04.20~2018.10.10	
23	대우건설	송파법조타운 푸르지오시티현장 낙하물방지망의 자재	2016.04.04	373,751,400	2016.04.04~2018.01.31	
24	대우건설	서강대지암경계관현장 낙하물방지망의 자재	2016.03.18	81,429,150	2016.03.18~2017.04.30	
25	삼성엔지니어링	SDC A3초순수대기방지시설공사 A3 OCTA 15K 비계공사	2016.03.07	3,209,900,100	2016.03.07~2016.10.27	
26	청광종합건설	인천 서창2지구 4BL 청광플러스원 아파트 신축공사	2016.03.07	497,035,278	2016.03.07~2017.05.31	
27	대우건설	원주봉화산푸르지오현장 지상/지하단부난간대2외자재	2016.02.22	40,218,750	2016.02.22~2017.11.15	
28	삼설물산	평택 P-PJT 낙하물방지망	2016.01.27	126,559,840	2016.01.27~2016.12.31	
TOTAL				45,374,731,834		



## 2015년 주요공사실적

NO	업 체	현 장 명	계약일	계약액	공사기간	비고
1	한진중공업	부산현대미술관	2015.12.10	130,900,000	2015.12.10~2017.01.31	
2	중흥종합건설	화성남양 뉴타운 B1블럭 시티프라디움 신축공사	2015.12.07	942,000,000	2015.12.07~2017.12.31	
3	월드건설	창원동전 월드메리디앙 신축현장	2015.12.02	129,325,815	2015.11.15~2016.08.31	
4	대우건설	비산현장 시스템서포트 추락방지망외자재	2015.11.25	78,807,073	2015.11.25~2016.09.07	
5	(주)효성	용인서천(2차) 효성아파트	2015.11.23	341,728,658	2015.11.23~2017.10.31	
6	대우건설	천안불당 지웰시티 푸르지오2단지현장	2015.11.05	953,674,590	2015.11.05~2017.12.16	
7	현대건설	힐스테이트 태전 현장	2015.10.15	2,860,693,539	2015.10.23~2017.10.31	
8	롯데건설	자재구매계약	2015.09.24	12,793,000	2015.09.21~2015.12.31	
9	양우건설	화성남양뉴타운 B2BL 양우내안아파트2차 신축공사	2015.09.03	298,000,000	2015.09.03~2017.05.30	
10	삼성물산	평택 P-PJT FAB 공사(1기) 안전시설반	2015.09.01	1,493,530,899	2015.09.01~2016.12.31	
11	GS네오텍	아이원스(주) 가유리공장 내 캔디동 신축공사	2015.08.21	24,750,000	2015.08.18~2015.08.21	
12	대우건설	원주봉화산 푸르지오현장 낙하물방지망 SYSTEM외 자재	2015.08.12	691,332,070	2015.08.12~2017.11.30	
13	대림산업	인천서창2지구 10BL 아파트 신축공사	2015.07.23	439,740,902	2015.07.23~2017.06.30	
14	제일모직	교보생명 3단계 지방사옥(대구) 리모델링현장	2015.07.14	27,743,100	2015.07.15~2015.12.31	
15	경남기업(주)	화성봉담2직 A3BL 아파트 건설공사 1공구	2015.07.06	435,686,199	2015.07.6~2016.10.23	
16	현대건설	위례송파 힐스테이트	2015.06.22	13,259,400		
17	(주)한양	세종시 3-3생활권 L2블럭 공동주택 신축공사	2015.06.15	689,296,135	2015.06.15~2017.01.31	
18	양우건설	화성향남(2) A-18BL 아파트건설공사 3공구	2015.06.12	439,000,000	2015.06.12~2017.04.28	
19	현대건설	신한울원자력 1,2호기 주설비공사 현장	2015.06.02	129,078,400	2015.06.03~2017.04.30	
20	현대건설	세종 더샵 힐스테이트 신축공사 현장	2015.04.16	878,566,392	2015.03.27~2017.04.30	
21	포스코A&C	남양주화도창현리 공동주택 신축공사	2015.04.13	348,150,000	2015.04.13~2017.03.20	
22	제일모직	교보생명 3단계 지방사옥(울산) 리모델링	2015.03.25	44,963,930	2015.02.35~2015.11.30	
23	제일모직	전자수원 이미징동 드라이비트 외벽교체공사	2015.02.27	15,290,000	2015.02.27~2015.04.30	
24	대우건설	이천설봉3차푸르지오현장 단부난간대 외 자재	2015.02.26	582,653,720	2015.02.26~2016.11.20	
25	제일모직	전자수원 생활가전(사)location 통합공사-2차공사	2015.02.24	3,036,000	2015.02.24~2015.06.30	
26	현대건설	현대자동차일산복합거점 신축공사	2015.02.23	26,730,000	2012.~	
27	GS건설	미군기지이전사업의무여단 병영시설 건설공사	2015.02.23	63,116,900	2015.02.24~2015.12.31	
28	대우건설	세종시 P3블럭 공동주택현장 터파기 안전난간대 외 자재	2015.02.06	720,293,585	2015.02.06~2017.04.30	
29	제일모직	교보생명 3단계 지방사옥(부산) 리모델링	2015.02.04	135,520,000	2015.02.04~2015.10.11	
30	제일모직	전자수원 정수장 개선공사 중 안전시설물 납품설치	2015.01.13	145,251,975	2015.01.13~2015.09.30	
31	제일모직	ENA 스위트호텔 신축중 안전시설물 납품설치	2015.01.07	120,989,440	2015.01.07~2017.03.31	
32	(주)한양	시흥시 논곡동 한양수자인 신축공사	2015.01.05	351,722,614	2015.01.05~2016.11.30	
TOTAL				13,567,624,336		



## 2014년 주요공사실적

NO	업 체	현 장 명	계약일	계약액	공사기간	비고
1	한진중공업	인천국제공항 제2여객터미널 골조 및 외장공사	2014.12.08	1,856,019,220	2014.12.08~2017.05.30	
2	현대건설(주)	아모레퍼시픽 사옥 신축공사 안전시설물	2014.12.05	2,359,610,605	2014.12.01~2017.08.31	
3	중흥종합건설(주)	창원현동 3차 S-2BL 중흥S클래스 프리디움 아파트 신축공사	2014.12.02	910,000,000	2014.12.02~2017.05.31	
4	삼성엔지니어링(주)	탕정단지 공장동 건설공사 중 A3-Ph1 마감공사 중 추락방지망 설치 해체공사	2014.10.31	288,763,955	2014.02.17~2014.10.31	
5	양우건설	속초 조양동 양우내안에 공동주택신축공사	2014.10.29	260,800,000	2014.10.29~2015.11.20	
6	(주)대우건설	광교복합빌딩현장	2014.10.23	107,159,800	2014.10.23~2015.10.29	
7	풍림산업	충북혁신LH아파트현장	2014.10.16	161,501,560	2014.10.16~2015.12.31	
8	현대건설(주)	왕십리뉴타운3구역 재개발 안전시설물	2014.09.30	1,001,126,500		
9	세종종합건설(주)	시흥배곧 B4블럭 골드클래스 신축공사	2014.09.18	520,000,000	2014.09.18~2016.05.31	
10	삼성엔지니어링(주)	탕정단지 공장동 건설공사 중 A3-Ph1 마감공사 중 추락방지망 설치 해체공사	2014.08.27	357,000,931	2014.02.17~2014.10.31	
11	일신건설	석촌동 근린생활시설 신축공사	2014.08.19	39,600,000	2014.08.19~2015.03.01	
12	제일모직(삼성에버랜드)	전자수원 생활가전(사) Location 통합공사-2차공사	2014.08.04	26,070,000	2014.08.05~2014.09.30	
13	(주)한양	세종시 3-3생활권M4블럭 한양수자인 공동주택 신축공사	2014.08.04	1,122,716,018	2014.08.04~2016.05.31	
14	중흥건설(주)	행정중심복합도시3-2생활권M4블럭 중흥S클래스 아파트 신축공사	2014.07.31	630,000,000	2014.07.31~2016.11.13	
15	삼성엔지니어링(주)	탕정단지 공장동 건설공사 중 A3-Ph1 마감공사 중 추락방지망 설치 해체공사	2014.07.28	341,390,363	2014.02.17~2014.08.31	
16	군포의왕교육지원청	군포화산초 차호교체공사	2014.07.24	105,846,000	2014.07.28~2014.08.24	
17	삼성물산(주)	현석2구역 재개발	2014.07.22	154,000,000	2014.07.23~2014.12.31	
18	(주)한양	삼척LNG생산기지 현장	2014.07.07	755,145,226	2014.07.07~2017.05.30	
19	삼성엔지니어링(주)	탕정단지 공장동 건설공사 중 A3-Ph1 마감공사 중 추락방지망 설치 해체공사	2014.06.27	328,654,805	2014.02.17~2014.08.31	
20	대우조선해양건설	대구울하역 엘크루아파트 안전시설물설치해체공사	2014.06.19	351,439,110	2014.06.19~2015.12.31	
21	울트라건설	남해고속국도1공구 낙하물방호선반	2014.06.17	28,943,200	2014.06.17~2014.12.31	
22	임광토건(주)	서울거여초등학교 교사개축공사중 안전시설물 설치 및 해체공사	2014.06.02	98,676,050	2014.06.02~2015.12.31	
23	현대건설(주)	문정6구역 지식산업센터 신축공사 T/C내부수직망	2014.05.24	1,084,651,480	2014.05.16~2016.02.11	
24	현대건설(주)	왕십리뉴타운3구역 재개발 안전시설물	2014.05.21	904,436,500	2014.04.30~2016.11.06	
25	금호산업(주)	해남장흥주배관	2014.04.30	12,100,000	2014.04.30~2015.10.31	
26	삼성엔지니어링(주)	탕정단지 공장동 건설공사 중 A3-Ph1 마감공사 중 추락방지망 설치 해체공사	2014.04.28	328,654,805	2014.02.17~2014.06.30	
27	현대건설(주)	현대자동차일산복합거점신축공사	2014.04.08	28,503,526		
28	콘탑건설(주)	양우건설화성남양타운B-3BL 양우내안에 신축공사 안전시설물 설치 및 해체공사	2014.04.03	203,940,000	2014.04.03~2015.04.30	
29	중흥건설(주)	내포신도시 RM-10블럭 중흥S-클래스 신축공사중 안전시설물 공사	2014.04.01	970,000,000	2014.04.01~2016.04.30	
30	한국석유공사 구리지사	산지순찰로 점검용 안전계단 설치공사	2014.03.25	43,066,045	2014.03.25~2014.05.08	
31	현대건설(주)	신한울원자력 1,2호기 주설비공사중 간섭에따른 낙하물 방지망 해체/재설치	2014.03.19	560,215,260	2014.03.19~2017.04.30	
32	포스코A&C	동대문k호텔신축공사중 안전시설물 설치공사	2014.03.04	69,608,000	2014.03.04~2015.01.17	
33	삼성엔지니어링(주)	탕정단지 공장동 건설공사 중 A3-Ph1 마감공사 중 추락방지망 설치 해체공사	2014.02.17	317,680,586	2014.02.17~2014.06.30	
34	삼성물산(주)	대치청실재건축아파트현장 낙하물방지망	2014.02.14	159,649,329	2014.02.13~골조공사종료시	
35	중흥종합건설(주)	창원현동 보금자리주택지구 B-2BL아파트 신축공사	2014.02.06	410,000,000	2014.02.06~2015.12.31	
36	현대건설(주)	세종시힐스테이트	2014.01.22	48,921,840	2014.01.24~2014.12.22	
TOTAL				16,945,890,712		



## 2013년 주요공사실적

NO	업 체	현 장 명	계약일	계약액	공사기간	비고
1	삼성엔지니어링	A3 Project 통합비계 설치, 해체공사	2013.12.27	10,714,469,700	2013.07.10~2016.09.27	
2	(주)한양	세종시 1-2생활권 M4블럭 한양수자인 신축공사	2013.12.09	451,000,000	2013.11.05~2015.10.31	
3	금호산업(주)	인천가정 3공구	2013.12.03	189,244,000	2013.12.03~2015.06.30	
4	신영그린시스	가양동 오피스텔 신축공사 중 안전시설물	2013.12.03	49,247,000	2013.12.03~2014.06.09	
5	(주)한양	세종시 1-1블럭 M3공사	2013.12.02	128,700,000	2013.12.02~2015.01.31	
6	보광종합건설(주)	세종시 1-1생활권 L3블럭 골드클래스 신축공사	2013.11.22	424,192,387	2013.11.22~2015.01.31	
7	현대산업개발(주)	부산명륜2공구	2013.11.18	624,529,450		
8	삼성에버랜드	생명 전주연수원 증축공사	2013.11.14	206,140,000	2013.11.14~2014.06.30	
9	(주)한양	충북혁신도시 B-7BL 아파트건설공사	2013.11.05	320,540,000	2013.11.05~2014.11.17	
10	GS건설(주)	국방문화연구센터 건립공사	2013.10.29	57,200,000	2013.10.30~2014.10.19	
11	중흥토건(주)	행정중심복합도시 1-1생활권 M7블럭 신축공사	2013.10.10	435,000,000	2013.10.10~2016.02.10	
12	(주)한양	고양삼송 A14BL 아파트 건설공사 5공구	2013.09.30	314,030,200	2013.01.28~2014.07.31	
13	한신공영	수원세류 2BL 아파트 건설공사 2공구	2013.09.12	361,020,000	2013.09.12~2015.06.06	
14	(주)대우건설	광교복합빌딩현장	2013.08.26	735,538,210	2013.08.26~2015.10.29	
15	현대건설(주)	위례신도시 공동주택 개발사업	2013.07.25	6,600,000	2013.07.25	
16	삼성엔지니어링	탕정 OLED개보수공사 중 통합비계설치 해체공사	2013.07.18	62,480,000	2013.07.18~2013.12.31	
17	현대건설(주)	신천좌안도로 (상동교~파동(C))건설공사	2013.07.16	66,120,450	2013.07.25~2014.04.27	
18	현대건설(주)	코엑스몰 리모델링공사	2013.07.01	609,493,412	2013.07.01~2014.12.31	
19	(주)대우건설	청계복합빌딩현장	2013.06.20	332,750,000	2013.06.17~2015.02.28	
20	중흥토건	광주효천2지구 S1블럭 중흥S-클래스 신축공사	2013.06.20	480,000,000	2013.06.20~2015.06.30	
21	삼성엔지니어링	화성 그린1동 옥내화 개선공사	2013.06.17	321,270,400	2013.06.17~2014.03.31	
22	극동건설	내포신도시 아파트공사	2013.05.28	700,994,818	2013.05.28~2014.02.28	
23	현대건설(주)	광주화정주공 재건축 3공구	2013.05.25	922,538,815	2013.05.25~2015.04.30	
24	현대건설(주)	광주화정주공 재건축 2공구	2013.05.25	821,242,125	2013.05.25~2015.04.30	
25	울트라건설	울산포항2공구	2013.05.21	46,517,856	2013.05.21~2013.10.31	
26	현대건설(주)	송도사이언스빌리지 스트리트몰A블럭	2013.05.21	22,440,000	납품	
27	현대건설(주)	도산대로전시장리모델링공사	2013.05.06	16,931,750	2013.05.06	
28	(주)대우건설	고양BTL현장 소요 안전시설의 자재	2013.05.02	753,963,760	2013.05.02~2014.10.19	
29	삼성에버랜드	전자기흥 여자기숙사 리모델링	2013.04.09	95,722,000	2013.04.10~2013.10.31	
30	태평양개발(주)	수원호매실B-4B/L 아파트건설공사 7공구	2013.04.09	189,750,000	2014.03.01	
31	고려개발	고양원흥 아파트 안전시설물	2013.04.09	907,176,050	2013.04.09~2014.09.30	
32	GS건설(주)	농촌진흥청차량방이전사업	2013.04.05	22,000,000	2013.04.05~2014.06.30	
33	대주중공업(주)	삼척그린파워 보일러 1.2호기 구매설치공사	2013.04.01	121,968,000	2013.04.01~2014.04.30	
34	현대건설(주)	당진화력 9.10호기 기전공사	2013.03.10	371,791,750	2013.03.10~2016.06.30	
35	풍림산업(주)	풍림산업 음성-충주간 고속도로 6공구	2013.03.02	53,130,000	2013.03.02~2013.12.31	
36	지에스건설	행정중심복합도시 집단에너지시설 건설공사	2013.03.01	56,154,560	2013.03.01~2013.09.30	
37	현대건설(주)	여수OIL탱크 -추락망 추가분	2013.02.25	29,494,740	2013.02.25~2013.03.10	
38	현대건설(주)	세종 힐스테이트	2013.02.19	37,601,410	2013.02.19~2013.02.28	
39	현대건설(주)	신울진원자력 1.2호기 주설비공사현장	2013.02.01	83,260,320	2013.02.01~2017.04.30	
40	금호산업(주)	마곡7단지아파트	2013.01.29	243,638,263	2013.01.29~2014.05.31	
41	(주)한양	고양삼송 A14BL 아파트 건설공사 4공구	2013.01.28	302,743,100	2013.01.28~2014.07.31	
42	(주)대우건설	이천현장소요 안전시설물	2013.01.25	522,989,610	2013.01.25~2014.05.31	
43	(주)일신건영	창원 무동 3차 휴먼빌 아파트	2013.01.23	322,300,000	2013.01.23~2013.12.31	
44	임광토건(주)	연간단가	2013.01.05	264,667,150	연간단가	
45	(주)대우건설	세종시 오피스텔2차현장 안전시설의	2013.01.01	411,995,100	2013.01.01~2014.08.31	
46	삼성물산(주)	김포한강 2차신도시 아파트신축공사	2012.12.23	426,147,810	2012.12.12~2013.07.30	
47	삼성물산(주)	전자소재 연구단지	2012.10.01	50,622,000	2012.10.01~2013.10.31	
48	현대건설(주)	현대자동차 일산복합거점 신축공사	2013.10.07	31,735,000		
TOTAL				24,719,081,196		



## 2012년 주요공사실적

NO	업 체	현 장 명	계 약 액	공 사 기간	비 고
1	현대건설(주)	신천좌안도로 건설공사	384,961,500	2012.12.10~2014.04.27	
2	CJ 건설	CGV중계점 멀티플렉스 인테리어	129,800,000	2012.12.10~2013.02.28	
3	중흥종합건설(주)	창원 현동 중흥S클래스	424,690,780	2012.11.19~2015.01.31	
4	SK건설(주)	김천항 정온도 향상 외관시설공사	8,548,100	2012.10.30~2012.12.31	
5	풍림산업(주)	강남LH아파트	215,466,900	2012.10.21~2013.05.31	
6	삼성물산(주)	당진화력 9.10,호기 토건현장	21,120,000	2012.10.15~2013.10.15	
7	삼성엔지니어링(주)	당정단지 공장동 건설공사	607,534,983	2012.09.10~2012.12.31	
8	일신건영(주)	공군 원주 관사 및 병영시설	45,100,000	2012.09.04~2013.01.31	
9	(주)대우건설	충주푸르지오 현장	816,255,550	2012.09.01~2014.07.31	
10	삼성물산(주)	기흥남자기숙사 현장 낙방2단	83,293,650	2012.09.01~2013.03.31	
11	현대건설(주)	울촌지구 복합화력발전소	23,556,500	2012.09.01~2013.03.31	
12	프라임종합건설(주)	관산동제1차 도시정비사업	345,400,000	2012.09. ~2013.03.31	
13	현대건설(주)	세종힐스테이트 현장	989,965,350	2012.08.27~2014.12.25	
14	(주)포스코A&C	포스코ICT 데이터 센터 신축공사	7,920,000	2012.07.31~2012.10.05	
15	극동건설(주)	광주오포 극동아파트 건설공사	63,363,630	2012.07.20~2013.06.29	
16	동부건설(주)	파주운정 A23BL아파트 11공구	776,425,100	2012.06.14~2013.12.31	
17	현대산업개발(주)	부산명륜 2공구 I'PARK현장	484,455,265	2012.06.13~2014.01.31	
18	대림산업(주)	세종시 도서관 공사 안전시설물	104,500,000	2012.06.05~2013.03.05	
19	진흥기업(주)	가산동 RSM아파트형 공장	13,870,112	2012.05.30~2012.12.31	
20	GS건설(주)	GSC Revamping 2012 비계설치공사	448,274,000	2012.05.17~2012.12.31	
21	일신건영(주)	창원 감계 휴먼빌 아파트 신축공사	520,000,000	2012.05.02~2013.12.31	
22	현대건설(주)	현대제철 9.10호기전	40,920,880	2012.03.29~2012.10.30	
23	현대건설(주)	여수 OIL 탱크 공사	561,744,766	2012.03.27~2013.01.02	
24	IS 동서(주)	우정택지개발지구 B-6BL	528,000,000	2012.03.15~2013.09.30	
25	(주)호반건설	제석산 힐하임 아파트 신축공사	562,100,000	2012.03.15~2013.06.30	
26	현대건설(주)	신울진원자력 1.2호기	250,402,922	2012.03.05~2014.05.25	
27	코오롱건설(주)	G+코오롱디지털타워 신축공사	97,658,000	2012.03.05~2013.07.17	
28	(주)서브원	LGE청담빌딩 신축공사	19,984,800	2012.03.05~2012.12.31	
29	현대건설(주)	전국경제인연합회 회관 신축공사	512,882,040	2012.02.20~2013.07.28	
30	신세계건설(주)	이천후레쉬센터현장	163,000,750	2012.02.20~2012.08.31	
31	현대건설(주)	고양삼송(A6BL)아파트 건설공사	361,486,092	2012.01.25~2012.10.30	
32	삼성물산(주)	진달래1차 재건축 현장	46,971,650	2012.01.02~2012.12.31	
33	삼성물산(주)	수원신동 2블럭 현장	13,873,245	2011.12.16~2013.10.30	
34	SK건설(주)	오성복합화력 공사	125,603,610	2011.08.30~2013.01.31	
35	현대산업개발(주)	상암동 MBC신축공사	8,720,800	2011.04.04~2012.01.31	
TOTAL			9,807,850,975		



## 2011년 주요공사실적

NO	업 체	현 장 명	계약일	계약액	공사기간	비고
1	현대건설(주)	전국경제인연합회 회관 신축공사 추가	2012.07.02	121,723,800	2012.07.02~2013.07.28	
2	현대건설(주)	전국경제인연합회 회관 신축공사 RCS수직보호망	2012.02.15	54,032,440	2012.02.20~2013.01.02	
3	현대건설(주)	송의운동장 도시개발구역단지개발 PF	2011.12.26	8,254,400	납품일-2011.12.27	
4	현대스틸산업	독도종합해양과학기지 구축공사 중 안전발판 설치 및 해체	2011.12.25	115,793,119	2011.12.25~2012.04.30	
5	현대스틸산업	DOCK WISE BLOCK공사중 안전발판설치 및 해체	2011.12.25	373,233,528	2011.12.25~2012.04.30	
6	현대건설(주)	현대제철3기 코크스화성제강건설공사	2011.12.20	316,766,560	2011.12.26~2012.10.30	
7	현대건설(주)	여수오일탱크터미널	2011.12.06	36,960,000	2011.12.06	
8	현대건설(주)	광주과학기술원	2011.11.30	19,261,000	2011.11.30	
9	진흥기업(주)	가산동 RSM아파트형 공장	2011.11.29	83,493,982	2011.11.29~2012.12.31	
10	진흥기업(주)	공중승무원 터키-추가분	2011.11.29	9,188,300	2011.11.29~2012.06.30	
11	호반건설(주)	대전도안신도시 외 3건	2011.11.28	25,572,800	2011.11.28~2012.01.31	
12	삼성중공업	서울 숲IT밸리 신축공사	2011.11.14	233,451,900	2011.11.21~2012.11.30	
13	한진중공업	영광 원자력본부 대책사택 신축공사	2011.11.11	201,931,840	2011.11.11~2013.12.31	
14	SK건설(주)	SK커뮤니케이션즈 사옥 신축공사	2011.11.01	408,913,560	2011.11.01~2013.07.31	
15	SK건설(주)	부산북항(1~2단계)접안시설 및 연결잔교 설치공사	2011.10.18	26,356,000	2011.10.12~2012.07.31	
16	SK건설(주)	감천항 정온도 항상 외곽시설공사	2011.10.12	8,548,100	2011.10.12~2011.12.31	
17	(주)신영 그린시스	2012 여수 세계박람회 스카이다워 현장	2011.08.31	10,395,000	2011.09.01~2011.11.30	
18	SK건설(주)	오성복합화력	2011.08.30	77,769,560	2011.08.30~2013.01.31	
19	SK건설(주)	고속국도 제65호선 울산-포항건설공사(9공구)	2011.08.29	7,543,800	2011.09.16~2011.10.30	
20	계룡산업개발(주)	한국통신대학교 대학본부 서관 안전시설물설치	2011.08.29	114,895,000	2011.08.29~2012.07.11	
21	SK건설(주)	김천집단에너지 사업	2011.08.29	262,186,100	2011.08.29~2013.06.30	
22	진흥기업(주)	공중승무원 터키	2011.08.24	35,200,000	2011.08.24~2012.06.30	
23	풍림산업(주)	고속국도 제40호선 음성-충주간 건설공사 중 추락방지망	2011.08.01	130,024,400	2011.08.01~2013.06.30	
24	현대건설(주)	전국경제인연합회 회관 신축공사 안전가설재 설치 및 해체	2011.07.21	823,252,650	2011.07.20~2012.07.19	
25	(주)서브원	LG화학 LCD용 유리기판 공장	2011.07.06	11,619,300	2011.07.11~2011.12.31	
26	(주)한진중공업	양주 낙하물방지망의 안전시설물 설치 BUY BACK	2011.07.06	1,193,201,295	2011.07.06~2013.12.31	
27	대림산업(주)	항군잠실타워 신축공사 중 안전시설물 설치해체공사	2011.06.23	386,375,000	2011.06.23~2013.04.30	
28	(주)대우건설	평택-시흥 고속도로 민간투자사업 건설공사(2공구)	2011.06.02	33,988,900	2011.06.10~2011.06.02	
29	일신건설(주)	창원 북면 일신건영 휴먼빌 아파트신축공사	2011.05.18	427,000,000	2011.05.18~2012.12.31	
30	GS건설(주)	GSC VGOFCC PROJECT	2011.05.13	3,980,988,000	2011.06.16~2013.05.31	
31	현대건설(주)	성남삼창아파트재건축 중 H/C방호선반	2011.04.29	116,696,558	2011.05.02~2011.12.30	
32	풍림산업(주)	부산범천주상복합현장	2011.04.20	32,812,615	2011.04.20~2012.05.05	
33	GS건설(주)	No.1 PX Revamp Project	2011.04.19	387,200,000	2011.04.20~2011.12.31	
34	현대건설(주)	여수 EXPO TOWN 아파트 건설공사 중 갯품수직보호망	2011.04.19	453,780,800	2011.04.19~2011.12.30	
35	삼성중공업	등촌동 아파트형 공장	2011.04.11	141,627,064	2011.04.13~2011.12.31	
36	호반건설	건설자재 제조위탁(자재납품)	2011.03.24	6,534,000	2011.03.24~2012.05.31	
37	대상종합건설	한강살리기4공구 여주2지구	2011.03.14	13,200,000	2011.03.14~공사완료시점	
38	RC코리아	한강살리기4공구 여주2지구	2011.03.14	17,215,000	2011.03.14~공사완료시점	
39	현대건설(주)	경인아라뱃길 제1공구 시설 공사	2011.03.07	527,351,715	2011.02.28~2012.03.01	
40	GS건설(주)	송도자이 하버뷰	2011.02.19	361,907,000	2008.12.22~2011.02.20	
41	SK건설(주)	여수화력 2호기 친환경 설비개선사업 건설공사	2011.02.10	91,696,000	2008.09.18~2011.12.31	
42	현대건설(주)	송도 사이언스빌리지	2011.01.28	754,138,000	2011.01.31~2011.12.30	
43	한신공영	인천대우재 주거환경개선사업지구	2011.01.26	4,070,000	2010.03.17~2011.08.31	
44	삼성물산	가재울뉴타운3구역	2011.01.25	221,257,080	2011.01.25~공사완료시점	
45	삼성물산	교원스위트호텔 남원신축	2011.01.20	19,646,000	2011.01.20~공사완료시점	
46	현대산업개발	마산항개발(1~1단계)	2011.01.10	51,686,318	2011.01.10~2011.11.30	
47	현대건설(주)	광교신도시 에듀타운 주택사업(A12블럭)	2011.01.07	273,462,200	2011.01.15~2011.12.31	
48	울트라건설	동국대일산캠퍼스	2011.01.04	9,586,124	2011.01.10~2011.08.31	
49	현대산업개발	삼성동 EK TOWER 안전시설물 설치	2011.10.17	62,640,680	2011.10.18~2012.12.31	
TOTAL				13,084,427,488		





## 2010년 주요공사실적

NO	업 체	현 장 명	계 약 액	공 사 기간	비 고
1	(주)대우건설	송도 I-TOWER현장	601,713,750	2011.02.10~2012.09.08	
2	초석건설(주)	인천신항 진입도로 현장	159,640,800	2010.11.01~2012.11.30	
3	현대건설(주)	광고신도시 에듀타운주택사업	1,059,117,290	2010.10.28~2011.11.30	
4	두산건설(주)	일산두산위브제니스	1,412,400,000	2010.10.14~2013.04.30	
5	SK건설(주)	F1자동차경주장 부대시설공사	238,370,000	2010.10.04~2011.02.28	
6	SK건설(주)	경인아라뱃길현장	667,480,000	2010.09.27~2011.09.30	
7	삼성중공업(주)	전자당정2차부지식당동신축공사	104,572,490	2010.09.17~2010.11.30	
8	SK건설(주)	워커힐주차타워현장	198,000,000	2010.09.15~2011.11.30	
9	현대산업개발(주)	역삼동비즈니스호텔현장	81,400,000	2010.08.23~2012.05.31	
10	SK건설(주)	올림픽경기장 리모델링현장	146,850,000	2010.07.12~2011.08.31	
11	대림산업(주)	서울대학교 그린바이오첨단연구	124,300,000	2010.06.03~2011.11.26	
12	한신공영(주)	인천대우재주거환경개선사업지구	8,550,000	2010.03.17~2011.08.31	
13	두산건설(주)	미아8구역 재개발사업아파트현장	388,811,218	2010.03.09~2011.12.31	
14	삼성중공업(주)	서초동 1327-1업무시설 신축공사	121,000,000	2010.03.05~2010.10.31	
15	TEC건설	대한전선 당진공장 신축현장	245,300,000	2010.01.15~2010.11.30	
16	TEC건설	대한전선 당진공장 신축현장	180,400,000	2010.01.15~2010.10.31	
17	두산건설(주)	안양석수한신재건축아파트현장	589,669,092	2009.03.19~2010.12.10	
18	GS건설(주)	NO.3HOU PROJECT	110,755,700	2008.10.01~2010.08.31	
19	SK건설(주)	여수화력2호기 친환경설비개선공사	299,783,000	2008.09.18~2011.12.31	
TOTAL			6,738,113,340		



## CREDIT RATING

에이치케이안전시스템(주) | 119-81-38186 | 여인옥 / 여봉구 / 오명자 | **DNA PLUS**  
 ECC202103002885

### 기업정보

기업체명	에이치케이안전시스템(주) (HK SAFETY SYSTEM CO.,LTD.)			신용등급
사업자등록번호	119-81-38186	법인번호	110111-1955355	<b>BB</b>
본사주소	(31453)충청남도 아산시 음봉면 음봉로586번길 41-12			
대표자	여인옥/여봉구 / 오명자			
전화번호	041-533-3646			
산업분류	비계 및 형틀 공사업			현금흐름등급
설립일	2000년 04월 28일			<b>C+</b>
재무결산일	2020년 12월 31일	보고서 최종수정일	2021년 03월 25일	
신용등급 유효기간	2021년 03월 25일~2022년 03월 05일			

### 신용등급이력

결산기준일	정기평가			하반기평가			Watch 등급
	평가일	신용등급	현금흐름등급	평가일	신용등급	현금흐름등급	
2020/12/31	2021/03/25	BB	C+	-	-	-	<b>정상</b> 2021년03월21일 현재
2019/12/31	2021/03/06	BB-	C+	-	-	-	
2018/12/31	2019/04/09	B+	C-	2019/08/08	B+	C-	

### 주요 경영 현황

주요제품	경영정보		판매처(%)		주요주주(%)	
안전시설물 설치,해체공사 외	종업원	92 명	삼성물산(주)	51	여봉구	21.3
	기업규모	중기업	삼성엔지니어링(주)	18	오명자	52.5
	기업형태	외감	지에스건설(주)	7	여인옥	26.3
	자본금	2,000 백만원	(주)금강주택	6		
	주거래은행	기업은행 남양지점	(주)대우건설	5		

### 주요 재무 현황

(단위:백만원)

결산기준일	총자산	부채총계	자본총계	매출액	영업이익	당기순이익
2020/12/31	14,399	8,357	6,042	23,609	364	269
2019/12/31	12,901	7,127	5,773	17,087	594	435
2018/12/31	11,757	7,019	4,737	17,027	-276	-474

(단위:%)

결산기준일	매출성장율	영업이익률	순이익률	유동비율	부채비율	차입의존도
2020/12/31	38.2	1.5	1.1	175.5	138.3	24.3
2019/12/31	0.4	3.5	2.5	169.9	123.5	25.8
2018/12/31	-53.2	-1.6	-2.8	125.9	148.2	39.1



### 주 의 사 항

1. 본 수첩은 입찰시는 물론 관계인의 요구가 있을 때에는 언제든지 제시하여야 합니다.
2. 다른 사람에게 자기의 성명 또는 상호를 사용하여 건설공사를 수급 또는 시공하게 하거나 그 등록증 또는 등록수첩을 대여한 때에는 건설산업기본법 제96조 제4항의 규정에 의거 건설업자 및 그 상대방은 3년이하의 징역 또는 3천만원 이하의 벌금에 처합니다.
3. 본 수첩의 기재 내용을 변조하거나 훼손하는 일이 없도록 하여야 하며 타인이 휴대하여서는 아니됩니다.

### 건 설 업 등 록 수 첩

업종	비계 건설(타사)	등록번호	금진00-07-3
상호	에이치케이안전시스템(주)	대표자	임영주, 여봉구
주원영업소소재지	화성시강동(라미)	법인(주민)등록번호	110111-195999
국력 또는 소속국가명	대한민국	등록일자	2000.5.30

위 자는 건설산업기본법 제93조의 규정에 의한 건설업자임을 증명합니다.

2011년 11월 10일

화성시

화성시 장인

3030 07751  
 3005 1.15 개정수인

- 2 -

- 3 -

### 변 경 사 항

변경일	변경구분	변경내용	기록일 또는 기록지(서명 또는 인)
2016. 1.22	대표자	여인용, 임영주	2016.02.04 시행행정주사부 김 지 이
2017. 4.11	대표자	이인용, 오명식, 여봉구	2017.4.24 원시인
2017. 12.26	소재지	호남여성의용복합 옥봉로586번길 44-12	2018.1.11 시행행정주사부

- 4 -

### 시 공 능 력

연도	공사의 종류	금액(백만원)	기록일 및 기록지(서명 또는 인)
2011	비계건설	6,478	8.14
2012	"	6,694	12.14
2013	"	6,206	12.14
2014	"	6,750	14.12
2015	"	7,799	15.12
2016	"	8,111	17.12
2017	"	11,459	17.12
2018	"	15,615	18.12
2019	"	14,108	2019.12
2020	"	14,982	20.8.26

- 11 -

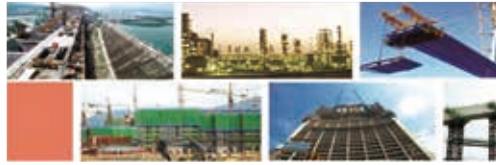

 ISO 9001 품질인증

*Certificate of Registration*

**품질경영시스템 인증서**

인증번호 : QMS - 0831

**에이치케이안전시스템(주)**

충청남도 아산시 음봉면 음봉로 586 번길 41-12

인증범위 :

안전시설물(비계구조물, 난간대, 안전망 등)의 설계, 개발, 제조 및 시공

상기 회사의 품질 경영 시스템이 국제 규격 ISO 9001:2015 에  
따라 적합하게 수립되었음을 인증함

최초등록일 : 2017 년 03 월 14 일  
 인증만료일 : 2023 년 03 월 13 일  
 최종발행일 : 2020 년 03 월 14 일





---

**(주)엠에스알인증원**

서울특별시 관서구 금남화로 128 하이포브오피스텔 402 호  
[www.msrao.com](http://www.msrao.com)

Accreditation by the Joint Accreditation System of Australia and New Zealand  
[www.jas-anz.com.au/register](http://www.jas-anz.com.au/register)



MSR



JAS-ANZ



IAF



**ISO 14001 환경인증**

*Certificate of Registration*

**환경경영시스템 인증서**

인증번호 : EMS - 0831

**에이치케이안전시스템(주)**

충청남도 아산시 음봉면 음봉로 586 번길 41-12

인증범위 :  
안전시설물(비계구조물, 난간대, 안전망 등)의 설계, 개발, 제조 및 시공

상기 회사의 환경 경영 시스템이 국제 규격 ISO 14001:2015 에  
따라 적합하게 수립되었음을 인증함

최초등록일 : 2017 년 03 월 14 일  
 인증만료일 : 2023 년 03 월 13 일  
 최종발행일 : 2020 년 03 월 14 일





**(주)엠에스알인증원**  
 서울특별시 강서구 금남화로 128 하이포트오피스텔 402 호  
 www.msriso.com

Accreditation by the Joint Accreditation System of Australia and New Zealand  
 www.jas-anz.com.au/register









## 안전시설물 설치품목-주택 / 건축

▪ 발코니 난간대

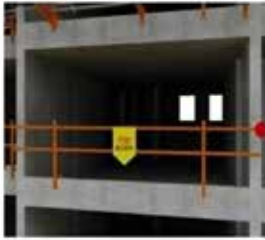

▪ 낙하물 방지망(F/NET)



▪ 호이스트 안전문

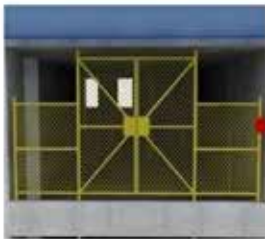

▪ 낙하물 방지망(PVC)



▪ 양카형 난간대



▪ 호이스트 케노피



## 시공 사진



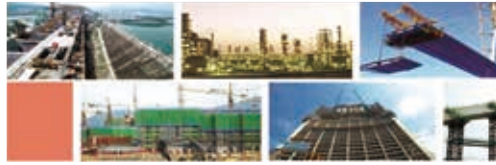

**안전시설물 설치품목-주택 / 건축**

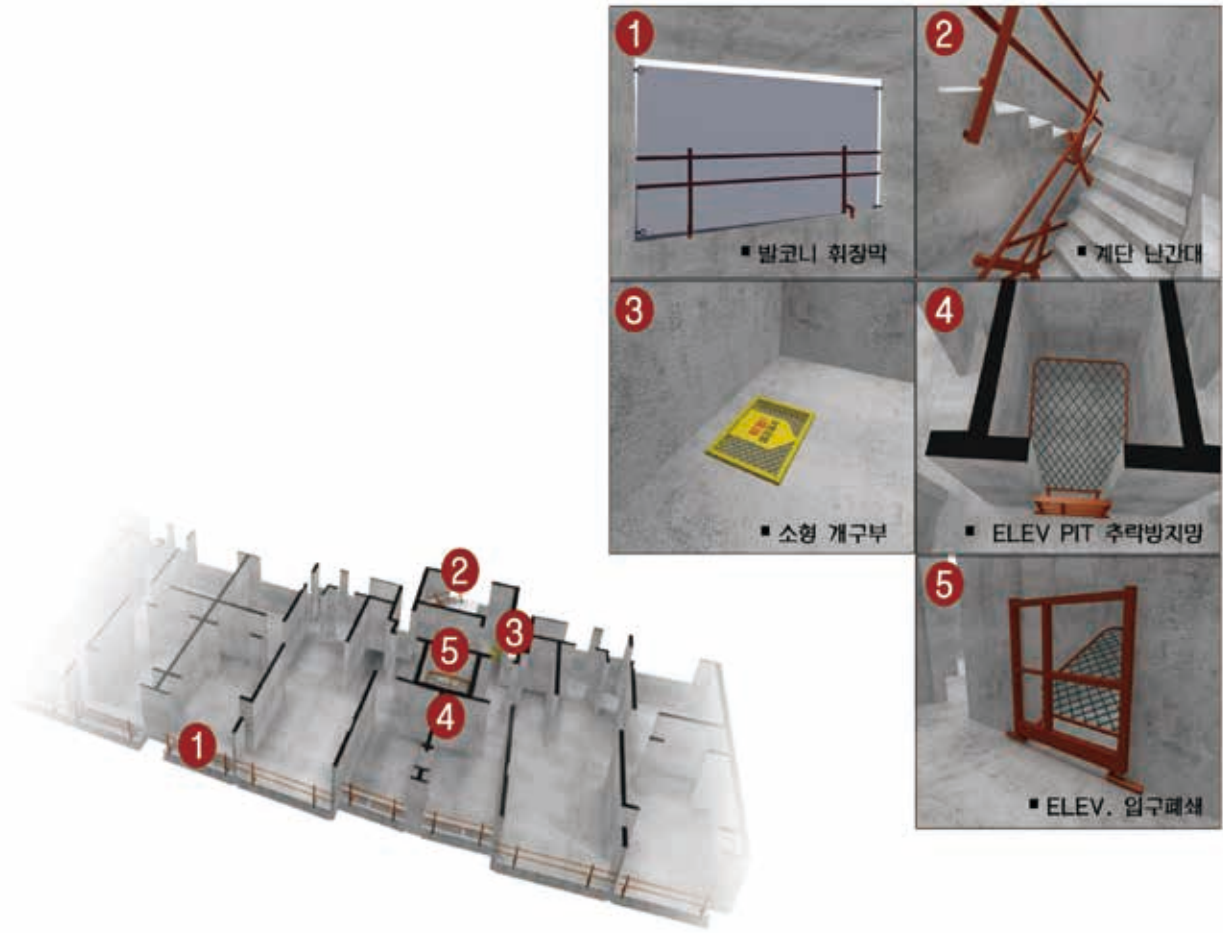

**시공 사진**





**안전시설물 설치품목-프랜트**

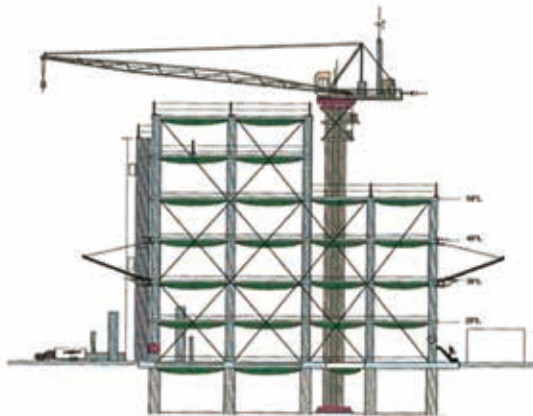

- 자재사양 -  
 2cm안자망 & 210합 안전망  
 pp로프(6mm)  
 와이어클립, 와이어로프(6m/m)

규격 : 8,000 \* 4,000  
 사이즈: 기준  
 설치경사각: 20~30도

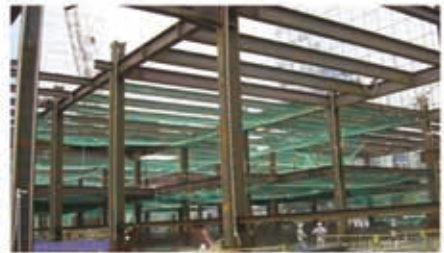
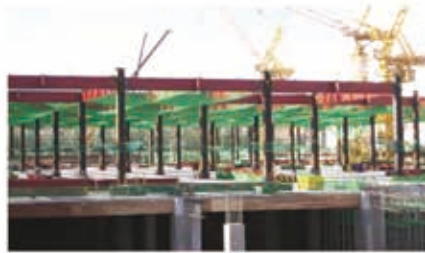

- 자재사양 -  
 매립소켓  
 포스트난간대 (H:1,200이상)  
 조절파이프  
 U볼트, 나비너트, 타포린

- 특이사항 -  
 슬라브 타설 고정 숙지후 매립소켓 배치  
 타설 전 콘크리트 소켓 테이핑(콘크리트 유입방지)  
 배이스플레이트 간격은 1.5~2m 이내

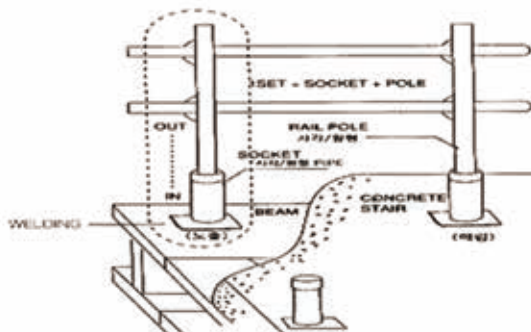





*Emotional*  
Constructor, **HK**



에이치케이안전시스템(주) HK SAFETY SYSTEM LTD CO.

디자인&편집 : 에이치케이안전시스템(주)디자인팀



사전동의없이 무단 복제 금지